В Пригородном районе перед судом предстанет местный житель по обвинению в применении насилия опасного для жизни в отношении представителя власти, совершенного более 20 лет назад

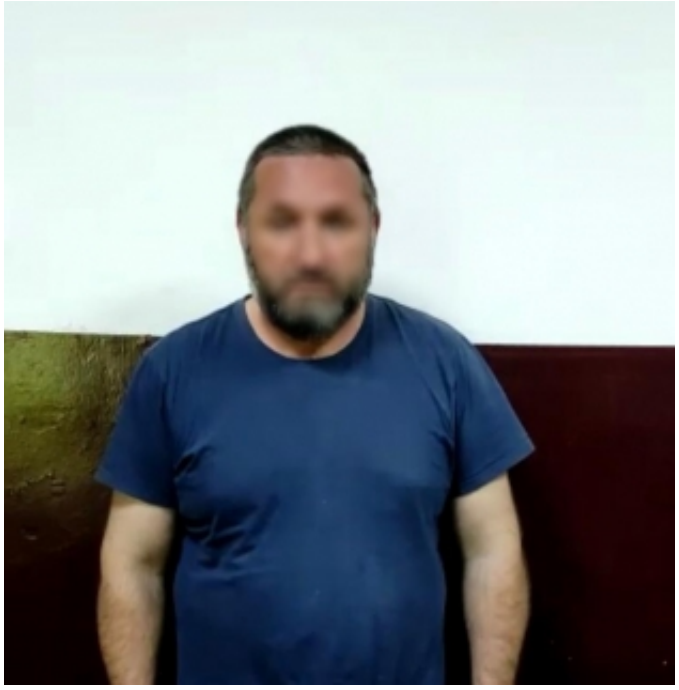

Следственным отделом по Пригородному району следственного управления Следственного комитета Российской Федерации по Республике Северная Осетия – Алания завершено расследование уголовного дела в отношении 45-летнего жителя селения Чермен. Он обвиняется в совершении преступления, предусмотренного ч. 2 ст. 318 УК РФ (применение насилия опасного для жизни в отношении представителя власти).

По данным следствия, 13 июня 2000 года примерно в 20 часов в селении Чермен Пригородного района РСО-Алания на стационарном посту КПМ-105 обвиняемый, находясь за рулем автомашины ВАЗ-2106, не подчинился требованиям сотрудника дорожно-патрульной службы об остановке транспортного средства и, увеличив скорость движения, сбил шлагбаум и скрылся. В результате удара шлагбаумом, стоявший рядом сотрудник ДПС, пытавшийся остановить автомашину и задержать обвиняемого, получил тяжелые телесные повреждения и был госпитализирован в реанимационное отделение Республиканской клинической больницы.

© 2024 Следственное управление Следственного комитета Российской Федерации по Республике Северная Осетия-Алания

В результате своевременно оказанной медицинской помощи жизнь сотрудника милиции была спасена.

В ходе грамотно спланированных и проведенных следственных действий и оперативно-розыскных мероприятий в кратчайшие сроки личность обвиняемого была установлена, ему заочно предъявлено обвинение, и он был объявлен в федеральный розыск.

Благодаря профессионально выстроенной работе следователей СК России и оперативных сотрудников регионального МВД, которая не прекращалась, несмотря на продолжительное время, прошедшее после совершения преступления, и предпринимаемые обвиняемым попытки скрыться, в сентябре 2020 года он был задержан в Республике Ингушетия и доставлен к месту проведения следственных действий.

По ходатайству следственных органов судом в отношении него избрана мера пресечения в виде заключения под стражу и ему предъявлено обвинение в содеянном.

Следствием собрано достаточно доказательств, в связи с чем уголовное дело с утвержденным обвинительным заключением направлено в суд для рассмотрения по существу.

16 Декабря 2020

Адрес страницы: https://osetia.sledcom.ru/news/item/1523269

© 2024 Следственное управление Следственного комитета Российской Федерации по Республике Северная Осетия-Алания